

Guatemala, 31 de Marzo del 2014

Informe: 03-2014.

Doctora
Rosa María Chan Guzmán
Viceministra del Patrimonio Cultural y Natural
Su Despacho

Estimada Doctora:

De la manera más atenta me dirijo a usted con el propósito de presentarle mi informe de actividades mensuales conforme a lo estipulado en el **Contrato Administrativo por Servicios Profesionales Número 196-2014**, aprobado mediante el **Acuerdo Ministerial Número, 27-2014** correspondiente al mes de Marzo del año 2014, y para el cobro de mis honorarios estoy presentando la **factura número de serie "A" y correlativo 0000124**.

Actividades Realizadas:

1. Liberación de rellenos prehispánicos e investigación arqueológica en el friso de la fachada norte del palacio Kolonte, del edificio B-15, de la Acrópolis Central del sitio arqueológico Naranjo Sa'aal.
2. Liberación de rellenos prehispánicos e investigación arqueológica en el friso de la fachada norte del palacio Aurora II, del edificio B-15, de la Acrópolis Central, del sitio arqueológico Naranjo Sa'aal.
3. Liberación de escombros e investigación arqueológica en la base de la fachada oeste de la estructura B-14, del sitio arqueológico Naranjo Sa'aal.
4. Elaboración de catálogo de piedras talladas de mosaicos del edificio B.14, de la Acrópolis Central, del sitio arqueológico Naranjo Sa'aal.
5. Elaboración de catálogo de piedras talladas de mosaicos del edificio B.15, de la Acrópolis Central, del sitio arqueológico Naranjo Sa'aal.

Resultados Obtenidos:

1. Se retiraron 9 metros cuadrados de liberación de rellenos prehispánicos en el friso de la fachada norte del palacio Kolonte. En esta oportunidad se siguieron documentando los diseños iconográficos del friso de la fachada norte, en donde aparecen figuras zoomorfas y geométricas que se encuentra en proceso de identificación y análisis.

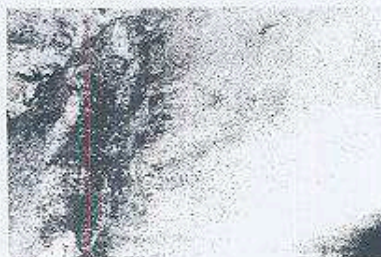

2. Se retiraron 2.90 metros cuadrados de liberación de rellenos prehispánicos en el friso de la fachada norte del palacio Aurora II. En esta oportunidad se iniciaron las investigaciones del panel de diseños iconográficos del friso de la fachada norte, en donde aparecen figuras zoomorfas, probablemente de ave, y diseños jeroglíficos que se encuentra en proceso de investigación e identificación y análisis.

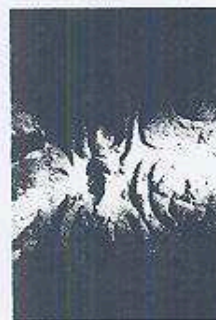

3. Se realizó una liberación de 8 metros cuadrados en la base de la fachada oeste del edificio B-14 de la Acrópolis Central del sitio arqueológico Naranjo Sa'al. En esta unidad se siguió el muro en talud de la base de la fachada oeste y se localizó una escalinata que podría ser el acceso hacia la terraza de las estructuras B-41 y B-14-A.



Se realizó el catálogo de piedras talladas de mosaicos de la estructura B-14, de la Acrópolis Central de Naranjo Sa'al. El catálogo consistió en marcación, y fotografía de 293 ejemplares recuperados en las excavaciones realizadas en la estructura B-14.



4. Se realizó el catálogo de piedras talladas de mosaicos de la estructura B-15, de la Acrópolis Central de Naranjo Sa'al. El catálogo consistió en marcación, y fotografía de 75 ejemplares recuperados en las excavaciones realizadas en la estructura B-15,

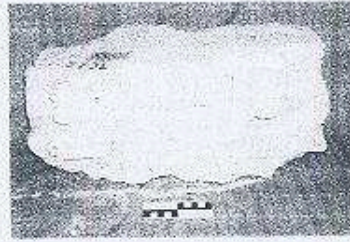

Fredy Antonio Ramírez Baldizón

Vo.Bo.

Felipe Roberto Hernández Páez
Coordinador de Administración y Rescate
Departamento de Conservación y Rescate
de Bienes Culturales, Peten, Guatemala
1102011-00000001